

PLANTA REFORMAS - PROYECTO

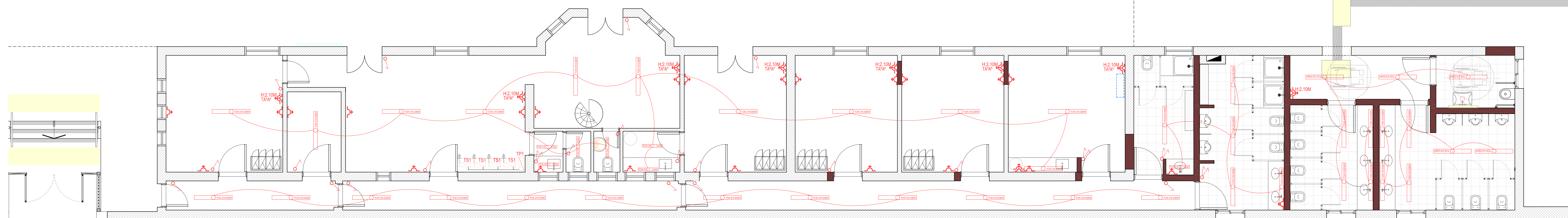

PLANTA INSTALACIONES ELECTRICAS

REFERENCIAS ELECTRICAS

- Toma Polarizada a Tierra de Uso General (T.U.G.)
- 2 Toma Polarizada a Tierra de Uso General (T.U.G.)
- 2 Toma de Uso Especial (T.U.E.)
- Boca de Techo de 1 Efecto
- Boca de Techo de 1 Efecto
- Extractor
- Termotanque Eléctrico
- Llave Interruptora de 1 Efecto
- Llave Interruptora de 2 Efectos
- Tablero Seccional (T.P.)
- Tablero Seccional (T.S.)
- Tablero Subseccional (T.Ss.)
- P.E.
- Aire Acondicionado
- Caja de piso de piso 150x150mm

REFERENCIAS

- 5.1.2 Cubierta de losetas pretensadas de Hormigón
- 5.1.3.1 Mampostería en elevación de Ladrillo Cerámico Hueco de 18 cm
- 5.1.3.2 Mampostería en elevación de Ladrillo Cerámico Hueco de 8 cm
- 5.1.3.4 Revoque Hidrófugo Exterior Completo - Terminación Fino a la Cal
- 5.1.3.5 Revoque Interior Completo - Terminación Yeso
- 5.1.3.6 Revoque Grueso peinado bajo revestimientos graníticos de espesor 31 mm.
- 5.1.3.7 Revoque Interior Completo - Terminación Fino a la Cal
- 5.1.4.5 Piso Granítico compacto terminación pulido fino de primera marca A: 0,40x0,40 - Tipo Biangino Gris con Blancar
- 5.1.6.1 Cielorraso Suspendido de Placa de Roca de Yeso sobre estructura de perfiles galv.
- 5.1.8.1 Espejos de cristal float de 4mm. Baño Boletería y Oficinas Operativas
- 5.1.8.2 Espejos en Acero Inoxidable pulido para Sanitarios Públicos
- 5.1.8.3 Mesadas de Granito Negro Uruguayo 22 mm c/ trazo para bacha y frentes pulidos
- 5.1.9.4 Bacha de acero inoxidable para Baños y Office (Diam: 34 cm)
- 5.1.9.5 Sistema de puertas y placas separadoras para habitáculos de Inodoro en Chapa doblada Galvanizada
- 5.1.9.6 Inodoro Pedestal corto - Tapa de MDF laqueado blanco (sanitarios públicos)
- 5.1.9.7 Inodoro Pedestal corto - Tapa de MDF laqueado blanco (especial para baño discap.)
- 5.1.9.8 Lavatorio (especial para baño discapitado)
- 5.1.9.9 Inodoro Pedestal c/ mochila - Tapa de MDF laqueado blanco (baños privados)
- 5.1.9.10 Mingitorio mural corto antivandálico (sanitarios públicos)
- 5.1.9.11 Receptáculo rectangular de acrílico para ducha
- 5.1.9.12 Pileta para cocina de acero inoxidable AISI 304 de 27 litros de sobre/bajo poner
- 5.1.9.13 Mampara Separador entre mingitorios en placa de granito Negro Uruguayo
- 5.1.10.2.12 Termotanque Eléctrico de Alta Recuperación - Capacidad: 90 lts

CARPINTERÍAS / ABERTURAS

- Carpintería V1 Tipo Corrediza de aluminio natural anodizado Línea Módena con premarcos. En hojas vidrio laminado de seguridad 3+3 mm. Incluye reja de malla de metal desplegado romboidal tipo SHULLMAN.
- Puerta P1 De doble chapa preñitlada al horno tipo DD N° 18 y alma de espuma de poliuretano, con marco de Chapa DD N° 18, de A: 0,90 y H: 2,50, con paño fijo superior de H: 0,50 en Vidrio laminado de seguridad 3 + 3 mm. Incluye reja de malla de metal desplegado romboidal tipo SHULLMAN
- Puerta P4 De Madera maciza de 2" enchapada en melamina blanca sobre jambas de Chapa de Hierro DD N° 18, de A: 0,70 y H: 2,00 m. Pomelas Metálicas anodizadas . Destino: Baños Privados

Nota: Las medidas serán verificadas en obra.

	OBRA: "ELEVACIÓN DE ANDENES, ADECUACIÓN DE LA INFRAESTRUCTURA Y REMODELACIÓN DE ESTACIONES" LÍNEA BELGRANO NORTE
	ESTACION FLORIDA

ESCALA 1:50 01 NOV/15 03 MAR/16 02 JUN/16 04 SEP/16 05 DIC/16 06 MAR/17 07 JUN/17 08 SEP/17 09 DIC/17 10 MAR/18 11 JUN/18 13 SEP/18 14 DIC/18 16 MAR/19 17 JUN/19 19 SEP/19 20 DIC/19 22 MAR/20 24 JUN/20 26 SEP/20 29 DIC/20 31 MAR/21 03 JUN/21 05 SEP/21 09 DIC/21 11 MAR/22 14 JUN/22 16 SEP/22 21 DIC/22 23 MAR/23 27 JUN/23 29 SEP/23 03 DIC/23 05 MAR/24 09 JUN/24 11 SEP/24 16 DIC/24 18 MAR/25 22 JUN/25 24 SEP/25 29 DIC/25 31 MAR/26 05 JUN/26 07 SEP/26 12 DIC/26 14 MAR/27 18 JUN/27 20 SEP/27 25 DIC/27 27 MAR/28 01 JUN/28 03 SEP/28 08 DIC/28 10 MAR/29 14 JUN/29 16 SEP/29 21 DIC/29 23 MAR/30 27 JUN/30 29 SEP/30 04 DIC/30 06 MAR/31 10 JUN/31 12 SEP/31 17 DIC/31 19 MAR/32 23 JUN/32 25 SEP/32 30 DIC/32 01 MAR/33 06 JUN/33 08 SEP/33 13 DIC/33 15 MAR/34 19 JUN/34 21 SEP/34 26 DIC/34 28 MAR/35 02 JUN/35 04 SEP/35 09 DIC/35 11 MAR/36 15 JUN/36 17 SEP/36 22 DIC/36 24 MAR/37 28 JUN/37 30 SEP/37 05 DIC/37 07 MAR/38 11 JUN/38 13 SEP/38 18 DIC/38 20 MAR/39 24 JUN/39 26 SEP/39 01 DIC/39 03 MAR/40 07 JUN/40 09 SEP/40 14 DIC/40 16 MAR/41 20 JUN/41 22 SEP/41 27 DIC/41 29 MAR/42 03 JUN/42 05 SEP/42 10 DIC/42 12 MAR/43 16 JUN/43 18 SEP/43 23 DIC/43 25 MAR/44 29 JUN/44 31 SEP/44 06 DIC/44 08 MAR/45 12 JUN/45 14 SEP/45 19 DIC/45 21 MAR/46 25 JUN/46 27 SEP/46 02 DIC/46 04 MAR/47 08 JUN/47 10 SEP/47 15 DIC/47 17 MAR/48 21 JUN/48 23 SEP/48 28 DIC/48 30 MAR/49 04 JUN/49 06 SEP/49 11 DIC/49 13 MAR/50 17 JUN/50 19 SEP/50 24 DIC/50 26 MAR/51 30 JUN/51 02 SEP/51 07 DIC/51 09 MAR/52 13 JUN/52 15 SEP/52 20 DIC/52 22 MAR/53 26 JUN/53 28 SEP/53 03 DIC/53 05 MAR/54 09 JUN/54 11 SEP/54 16 DIC/54 18 MAR/55 22 JUN/55 24 SEP/55 29 DIC/55 31 MAR/56 05 JUN/56 07 SEP/56 12 DIC/56 14 MAR/57 18 JUN/57 20 SEP/57 25 DIC/57 27 MAR/58 01 JUN/58 03 SEP/58 08 DIC/58 10 MAR/59 14 JUN/59 16 SEP/59 21 DIC/59 23 MAR/60 27 JUN/60 29 SEP/60 04 DIC/60 06 MAR/61 10 JUN/61 12 SEP/61 17 DIC/61 19 MAR/62 23 JUN/62 25 SEP/62 30 DIC/62 01 MAR/63 06 JUN/63 08 SEP/63 13 DIC/63 15 MAR/64 19 JUN/64 21 SEP/64 26 DIC/64 28 MAR/65 02 JUN/65 04 SEP/65 09 DIC/65 11 MAR/66 15 JUN/66 17 SEP/66 22 DIC/66 24 MAR/67 28 JUN/67 30 SEP/67 05 DIC/67 07 MAR/68 11 JUN/68 13 SEP/68 18 DIC/68 20 MAR/69 24 JUN/69 26 SEP/69 01 DIC/69 03 MAR/70 07 JUN/70 09 SEP/70 14 DIC/70 16 MAR/71 20 JUN/71 22 SEP/71 27 DIC/71 29 MAR/72 03 JUN/72 05 SEP/72 10 DIC/72 12 MAR/73 16 JUN/73 18 SEP/73 23 DIC/73 25 MAR/74 29 JUN/74 31 SEP/74 06 DIC/74 08 MAR/75 12 JUN/75 14 SEP/75 19 DIC/75 21 MAR/76 25 JUN/76 27 SEP/76 02 DIC/76 04 MAR/77 08 JUN/77 10 SEP/77 15 DIC/77 17 MAR/78 21 JUN/78 23 SEP/78 28 DIC/78 30 MAR/79 04 JUN/79 06 SEP/79 11 DIC/79 13 MAR/80 17 JUN/80 19 SEP/80 24 DIC/80 26 MAR/81 30 JUN/81 02 SEP/81 07 DIC/81 09 MAR/82 13 JUN/82 15 SEP/82 20 DIC/82 22 MAR/83 26 JUN/83 28 SEP/83 03 DIC/83 05 MAR/84 09 JUN/84 11 SEP/84 16 DIC/84 18 MAR/85 22 JUN/85 24 SEP/85 29 DIC/85 31 MAR/86 05 JUN/86 07 SEP/86 12 DIC/86 14 MAR/87 18 JUN/87 20 SEP/87 25 DIC/87 27 MAR/88 01 JUN/88 03 SEP/88 08 DIC/88 10 MAR/89 14 JUN/89 16 SEP/89 21 DIC/89 23 MAR/90 27 JUN/90 29 SEP/90 04 DIC/90 06 MAR/91 10 JUN/91 12 SEP/91 17 DIC/91 19 MAR/92 23 JUN/92 25 SEP/92 30 DIC/92 01 MAR/93 06 JUN/93 08 SEP/93 13 DIC/93 15 MAR/94 19 JUN/94 21 SEP/94 26 DIC/94 28 MAR/95 02 JUN/95 04 SEP/95 09 DIC/95 11 MAR/96 15 JUN/96 17 SEP/96 22 DIC/96 24 MAR/97 28 JUN/97 30 SEP/97 05 DIC/97 07 MAR/98 11 JUN/98 13 SEP/98 18 DIC/98 20 MAR/99 24 JUN/99 26 SEP/99 01 DIC/99 03 MAR/00 07 JUN/00 09 SEP/00 14 DIC/00 16 MAR/01 20 JUN/01 22 SEP/01 27 DIC/01 29 MAR/02 03 JUN/02 05 SEP/02 10 DIC/02 12 MAR/03 16 JUN/03 18 SEP/03 23 DIC/03 25 MAR/04 29 JUN/04 31 SEP/04 06 DIC/04 08 MAR/05 12 JUN/05 14 SEP/05 19 DIC/05 21 MAR/06 25 JUN/06 27 SEP/06 02 DIC/06 04 MAR/07 08 JUN/07 10 SEP/07 15 DIC/07 17 MAR/08 21 JUN/08 23 SEP/08 28 DIC/08 30 MAR/09 04 JUN/09 06 SEP/09 11 DIC/09 13 MAR/10 17 JUN/10 19 SEP/10 24 DIC/10 26 MAR/11 30 JUN/11 02 SEP/11 07 DIC/11 09 MAR/12 13 JUN/12 15 SEP/12 20 DIC/12 22 MAR/13 26 JUN/13 28 SEP/13 03 DIC/13 05 MAR/14 09 JUN/14 11 SEP/14 16 DIC/14 18 MAR/15 22 JUN/15 24 SEP/15 29 DIC/15 31 MAR/16 05 JUN/16 07 SEP/16 12 DIC/16 14 MAR/17 18 JUN/17 20 SEP/17 25 DIC/17 27 MAR/18 01 JUN/18 03 SEP/18 08 DIC/18 10 MAR/19 14 JUN/19 16 SEP/19 21 DIC/19 23 MAR/20 27 JUN/20 29 SEP/20 04 DIC/20 06 MAR/21 10 JUN/21 12 SEP/21 17 DIC/21 19 MAR/22 23 JUN/22 25 SEP/22 30 DIC/22 01 MAR/23 06 JUN/23 08 SEP/23 13 DIC/23 15 MAR/24 19 JUN/24 21 SEP/24 26 DIC/24 28 MAR/25 02 JUN/25 04 SEP/25 09 DIC/25 11 MAR/26 15 JUN/26 17 SEP/26 22 DIC/26 24 MAR/27 28 JUN/27 30 SEP/27 05 DIC/27 07 MAR/28 11 JUN/28 13 SEP/28 18 DIC/28 20 MAR/29 24 JUN/29 26 SEP/29 01 DIC/29 03 MAR/30 07 JUN/30 09 SEP/30 14 DIC/30 16 MAR/31 20 JUN/31 22 SEP/31 27 DIC/31 29 MAR/32 03 JUN/32 05 SEP/32 10 DIC/32 12 MAR/33 16 JUN/33 18 SEP/33 23 DIC/33 25 MAR/34 29 JUN/34 31 SEP/34 06 DIC/34 08 MAR/35 12 JUN/35 14 SEP/35 19 DIC/35 21 MAR/36 25 JUN/36 27 SEP/36 02 DIC/36 04 MAR/37 08 JUN/37 10 SEP/37 15 DIC/37 17 MAR/38 21 JUN/38 23 SEP/38 28 DIC/38 30 MAR/39 04 JUN/39 06 SEP/39 11 DIC/39 13 MAR/40 17 JUN/40 19 SEP/40 24 DIC/40 26 MAR/41 30 JUN/41 02 SEP/41 07 DIC/41 09 MAR/42 13 JUN/42 15 SEP/42 20 DIC/42 22 MAR/43 26 JUN/43 28 SEP/43 03 DIC/43 05 MAR/44 09 JUN/44 11 SEP/44 16 DIC/44 18 MAR/45 22 JUN/45 24 SEP/45 29 DIC/45 31 MAR/46 05 JUN/46 07 SEP/46 12 DIC/46 14 MAR/47 18 JUN/47 20 SEP/47 25 DIC/47 27 MAR/48 01 JUN/48 03 SEP/48 08 DIC/48 10 MAR/49 14 JUN/49 16 SEP/49 21 DIC/49 23 MAR/50 27 JUN/50 29 SEP/50 04 DIC/50 06 MAR/51 10 JUN/51 12 SEP/51 17 DIC/51 19 MAR/52 23 JUN/52 25 SEP/52 30 DIC/52 01 MAR/53 06 JUN/53 08 SEP/53 13 DIC/53 15 MAR/54 19 JUN/54 21 SEP/54 26 DIC/54 28 MAR/55 02 JUN/55 04 SEP/55 09 DIC/55 11 MAR/56 15 JUN/56 17 SEP/56 22 DIC/56 24 MAR/57 28 JUN/57 30 SEP/57 05 DIC/57 07 MAR/58 11 JUN/58 13 SEP/58 18 DIC/58 20 MAR/59 24 JUN/59 26 SEP/59 01 DIC/59 03 MAR/60 07 JUN/60 09 SEP/60 14 DIC/60 16 MAR/61 20 JUN/61 22 SEP/61 27 DIC/61 29 MAR/62 03 JUN/62 05 SEP/62 10 DIC/62 12 MAR/63 16 JUN/63 18 SEP/63 23 DIC/63 25 MAR/64 29 JUN/64 31 SEP/64 06 DIC/64 08 MAR/65 12 JUN/65 14 SEP/65 19 DIC/65 21 MAR/66 25 JUN/66 27 SEP/66 02 DIC/66 04 MAR/67 08 JUN/67 10 SEP/67 15 DIC/67 17 MAR/68 21 JUN/68 23 SEP/68 28 DIC/68 30 MAR/69 04 JUN/69 06 SEP/69 11 DIC/69 13 MAR/70 17 JUN/70 19 SEP/70 24 DIC/70 26 MAR/71 30 JUN/71 02 SEP/71 07 DIC/71 09 MAR/72 13 JUN/72 15 SEP/72 20 DIC/72 22 MAR/73 26 JUN/73 28 SEP/73 03 DIC/73 05 MAR/74 09 JUN/74 11 SEP/74 16 DIC/74 18 MAR/75 22 JUN/75 24 SEP/75 29 DIC/75 31 MAR/76 05 JUN/76 07 SEP/76 12 DIC/76 14 MAR/77 18 JUN/77 20 SEP/77 25 DIC/77 27 MAR/78 01 JUN/78 03 SEP/78 08 DIC/78 10 MAR/79 14 JUN/79 16 SEP/79 21 DIC/79 23 MAR/80 27 JUN/80 29 SEP/80 04 DIC/80 06 MAR/81 10 JUN/81 12 SEP/81 17 DIC/81 19 MAR/82 23 JUN/82 25 SEP/82 30 DIC/82 01 MAR/83 06 JUN/83 08 SEP/83 13 DIC/83 15 MAR/84 19 JUN/84 21 SEP/84 26 DIC/84 28 MAR/85 02 JUN/85 04 SEP/85 09 DIC/85 11 MAR/86 15 JUN/86 17 SEP/86 22 DIC/86 24 MAR/87 28 JUN/87 30 SEP/87 05 DIC/87 07 MAR/88 11 JUN/88 13 SEP/88 18 DIC/88 20 MAR/89 24 JUN/89 26 SEP/89 01 DIC/89 03 MAR/90 07 JUN/90 09 SEP/90 14 DIC/90 16 MAR/91 20 JUN/91 22 SEP/91 27 DIC/91 29 MAR/92 03 JUN/92 05 SEP/92 10 DIC/92 12 MAR/93 16 JUN/93 18 SEP/93 23 DIC/93 25 MAR/94 29 JUN/94 31 SEP/94 06 DIC/94 08 MAR/95 12 JUN/95 14 SEP/95 19 DIC/95 21 MAR/96 25 JUN/96 27 SEP/96 02 DIC/96 04 MAR/97 08 JUN/97 10 SEP/97 15 DIC/97 17 MAR/98 21 JUN/98 23 SEP/98 28 DIC/98 30 MAR/99 04 JUN/99 06 SEP/99 11 DIC/99 13 MAR/00 17 JUN/00 19 SEP/00 24 DIC/00 26 MAR/01 30 JUN/01 02 SEP/01 07 DIC/01 09 MAR/02 13 JUN/02 15 SEP/02 20 DIC/02 22 MAR/03 26 JUN/03 28 SEP/03 03 DIC/03 05 MAR/04 09 JUN/04 11 SEP/04 16 DIC/04 18 MAR/05 22 JUN/05 24 SEP/05 29 DIC/05 31 MAR/06 05 JUN/06 07 SEP/06 12 DIC/06 14 MAR/07 18 JUN/07 20 SEP/07 25 DIC/07 27 MAR/08 01 JUN/08 03 SEP/08 08 DIC/08 10 MAR/09 14 JUN/09 16 SEP/09 21 DIC/09 23 MAR/10 27 JUN/10 29 SEP/10 04 DIC/10 06 MAR/11 10 JUN/11 12 SEP/11 17 DIC/11 19 MAR/12 23 JUN/12 25 SEP/12 30 DIC/12 01 MAR/13 06 JUN/13 08 SEP/13 13 DIC/13 15 MAR/14 19 JUN/14 21 SEP/14 26 DIC/14 28 MAR/15 02 JUN/15 04 SEP/15 09 DIC/15 11 MAR/16 15 JUN/16 17 SEP/16 22 DIC/16 24 MAR/17 28 JUN/17 30 SEP/17 05 DIC/17 07 MAR/18 11 JUN/18 13 SEP/18 18 DIC/18 20 MAR/19 24 JUN/19 26 SEP/19 01 DIC/19 03 MAR/20 07 JUN/20 09 SEP/20 14 DIC/20 16 MAR/21 20 JUN/21 22 SEP/21 27 DIC/21 29 MAR/22 03 JUN/22 05 SEP/22 10 DIC/22 12 MAR/23 16 JUN/23 18 SEP/23 23 DIC/23 25 MAR/24 29 JUN/24 31 SEP/24 06 DIC/24 08 MAR/25 12 JUN/25 14 SEP/25 19 DIC/25 21 MAR/26 25 JUN/26 27 SEP/26 02 DIC/26 04 MAR/27 08 JUN/27 10 SEP/27 15 DIC/27 17 MAR/28 21 JUN/28 23 SEP/28 28 DIC/28 30 MAR/29 04 JUN/29 06 SEP/29 11 DIC/29 13 MAR/30 17 JUN/30 19 SEP/30 24 DIC/30 26 MAR/31 30 JUN/31 02 SEP/31 07 DIC/31 09 MAR/32 13 JUN/32 15 SEP/32 20 DIC/32 22 MAR/33 26 JUN/33 28 SEP/33 03 DIC/33 05 MAR/34 09 JUN/34 11 SEP/34 16 DIC/34 18 MAR/35 22 JUN/35 24 SEP/35 29 DIC/35 31 MAR/36 05 JUN/36 07 SEP/36 12 DIC/36 14 MAR/37 18 JUN/37 20 SEP/37 25 DIC/37 27 MAR/38 01 JUN/38 03 SEP/38 08 DIC/38 10 MAR/39 14 JUN/39 16 SEP/39 21 DIC/39 23 MAR/40 27 JUN/40 29 SEP/40 04 DIC/40 06 MAR/41 10 JUN/41 12 SEP/41 17 DIC/41 19 MAR/42 23 JUN/42 25 SEP/42 30 DIC/42 01 MAR/43 06 JUN/43 08 SEP/43 13 DIC/43 15 MAR/44 19 JUN/44 21 SEP/44 26 DIC/44 28 MAR/45 02 JUN/45 04 SEP/45 09 DIC/45 11 MAR/46 15 JUN/46 17 SEP/46 22 DIC/46 24 MAR/47 28 JUN/47 30 SEP/47 05 DIC/47 07 MAR/48 11 JUN/48 13 SEP/48 18 DIC/48 20 MAR/49 24 JUN/49 26 SEP/49 01 DIC/49 03 MAR/50 07 JUN/50 09 SEP/50 14 DIC/50 16 MAR/51 20 JUN/51 22 SEP/51 27 DIC/51 29 MAR/52 03 JUN/52 05 SEP/52 10 DIC/52 12 MAR/53 16 JUN/53 18 SEP/53 23 DIC/53 25 MAR/54 29 JUN/54 31 SEP/54 06 DIC/54 08 MAR/55 12 JUN/55 14 SEP/55 19 DIC/55 21 MAR/56 25 JUN/56 27 SEP/56 02 DIC/56 04 MAR/57 08 JUN/57 10 SEP/57 15 DIC/57 17 MAR/58 21 JUN/58 23 SEP/58 28 DIC/58 30 MAR/59 04 JUN/59 06 SEP/59 11 DIC/59 13 MAR/60 17 JUN/60 19 SEP/60 24 DIC/60 26 MAR/61 30 JUN/61 02 SEP/61 07 DIC/61 09 MAR/62 13 JUN/62 15 SEP/62 20 DIC/62 22 MAR/63 26 JUN/63 28 SEP/63 03 DIC/63 05 MAR/64 09 JUN/64 11 SEP/64 16 DIC/64 18 MAR/65 22 JUN/65 24 SEP/65 29 DIC/65 31 MAR/66 05 JUN/66 07 SEP/66 12 DIC/66 14 MAR/67 18 JUN/67 20 SEP/67 25 DIC/67 27 MAR/68 01 JUN/68 03 SEP/68 08 DIC/68 10 MAR/69 14 JUN/69 16 SEP/69 21 DIC/69 23 MAR/70 27 JUN/70 29 SEP/70 04 DIC/70 06 MAR/71 10 JUN/71 12 SEP/71 17 DIC/71 19 MAR/72 23 JUN/72 25 SEP/72 30 DIC/72 01 MAR/73 06 JUN/73 08 SEP/73 13 DIC/73 15 MAR/74 19 JUN/74 21 SEP/74 26 DIC/74 28 MAR/75 02 JUN/75 04 SEP/75 09 DIC/75 11 MAR/76 15 JUN/76 17 SEP/76 22 DIC/76 24 MAR/77 28 JUN/77 30 SEP/77 05 DIC/77 07 MAR/78 11 JUN/78 13 SEP/78 18 DIC/78 20 MAR/79 24 JUN/79 26 SEP/79 01 DIC/79 03 MAR/80 07 JUN/80 09 SEP/80 14 DIC/80 16 MAR/81 20 JUN/81 22 SEP/81 27 DIC/81 29 MAR/82 03 JUN/82 05 SEP/82 10 DIC/82 12 MAR/83 16 JUN/83 18 SEP/83 23 DIC/83 25 MAR/84 29 JUN/84 31 SEP/84 06 DIC/84 08 MAR/85 12 JUN/85 14 SEP/85 19 DIC/85 21 MAR/86 25 JUN/86 27 SEP/86 02 DIC/86 04 MAR/87 08 JUN/87 10 SEP/87 15 DIC/87 17 MAR/88 21 JUN/88 23 SEP/88 28 DIC/88 30 MAR/89 04 JUN/89 06 SEP/89 11 DIC/89 13 MAR/90 17 JUN/90 19 SEP/90 24 DIC/90 26 MAR/91 30 JUN/91 02 SEP/91 07 DIC/91 09 MAR/92 13 JUN/92 15 SEP/92 20 DIC/92 22 MAR/93 26 JUN/93 28 SEP/93 03 DIC/93 05 MAR/94 09 JUN/94 11 SEP/94 16 DIC/94 18 MAR/95 22 JUN/95 24 SEP/95 29 DIC/95 31 MAR/96 05 JUN/96 07 SEP/96 12 DIC/96 14 MAR/97 18 JUN/97 20 SEP/97 25 DIC/97 27 MAR/9
