

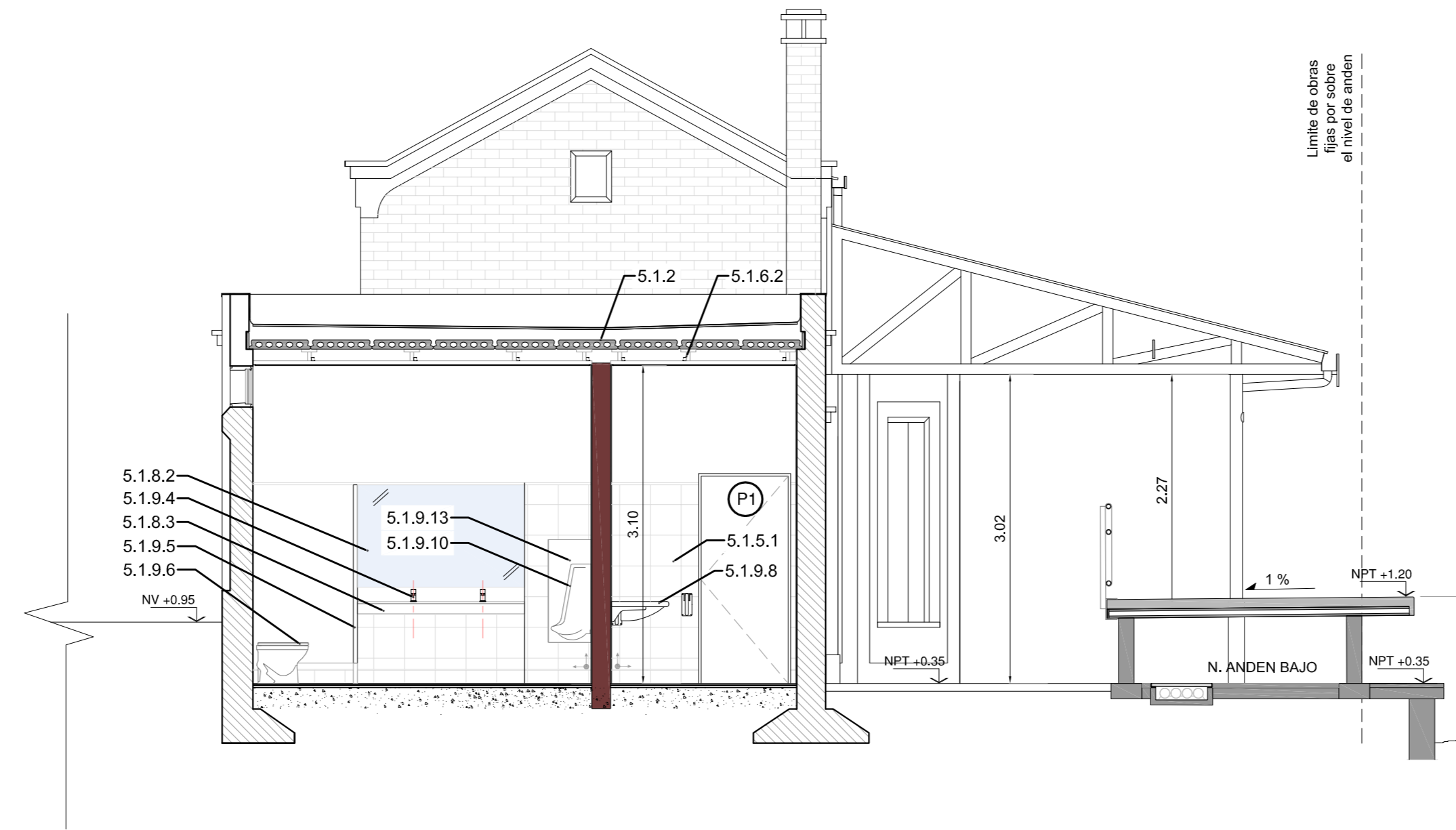

FACHADA LATERAL

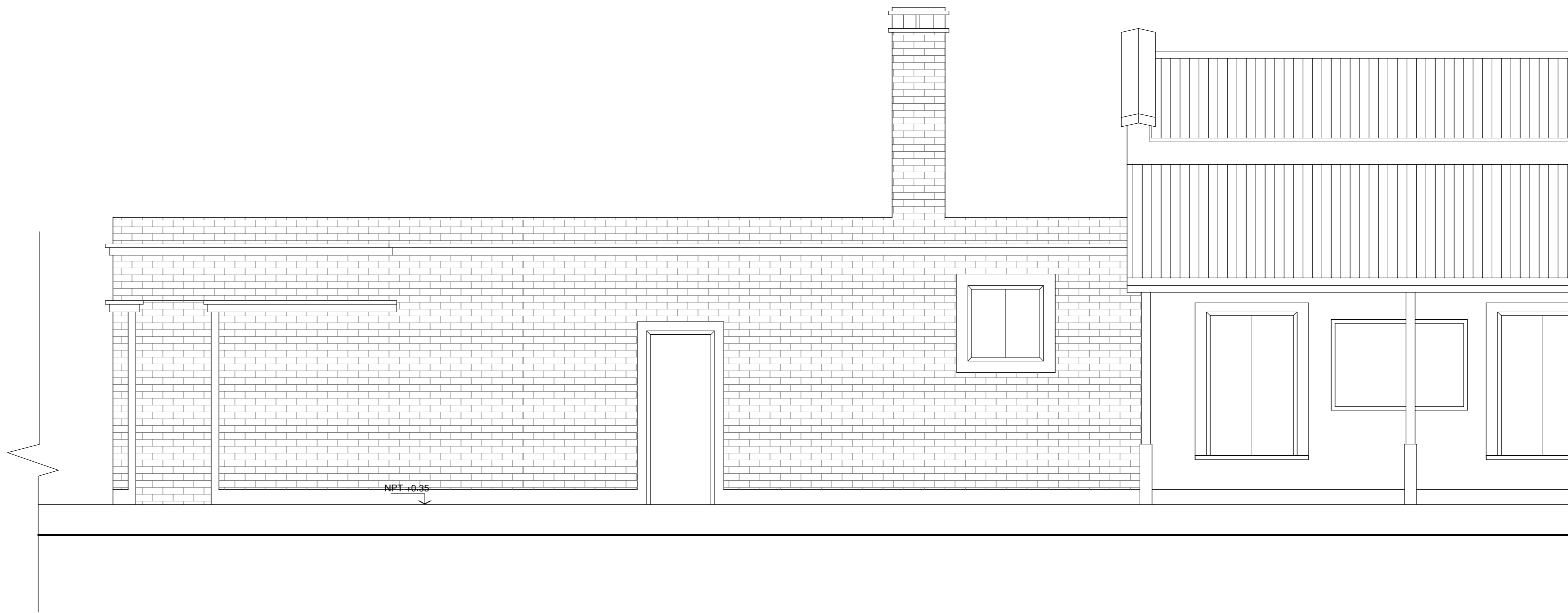

CORTE TRANSVERSAL 1-1



FACHADA DESDE ANDEN

REFERENCIAS

- 5.1.2 Cubierta de losetas pretensadas de Hormigón
- 5.1.3.1 Mampostería en elevación de Ladrillo Cerámico Hueco de 18 cm
- 5.1.3.2 Mampostería en elevación de Ladrillo Cerámico Hueco de 8 cm
- 5.1.3.4 Revoque Hidrófugo Exterior Completo - Terminación Fino a la Cal
- 5.1.3.5 Revoque Interior Completo - Terminación Yeso
- 5.1.3.6 Revoque Grueso peinado bajo revestimientos graníticos de espesor 31 mm.
- 5.1.3.7 Revoque Interior Completo - Terminación Fino a la Cal
- 5.1.4.5 Piso Granítico compacto terminación pulido fino de primera marca
A: 0,40x0,40 - Tipo Blangino Gris con Blancar
- 5.1.6.1 Cielorraso Suspendingo de Placa de Roca de Yeso sobre estructura de perfiles galv.
- 5.1.8.1 Espejos de cristal float de 4mm, Baño Boletería y Oficinas Operativas
- 5.1.8.2 Espejos en Acero Inoxidable pulido para Sanitarios Públicos
- 5.1.8.3 Mesadas de Granito Negro Uruguayo 22 mm c/ traforo para bacha y frentes pulidos
- 5.1.9.4 Bacha de acero Inoxidable para Baños y Office (Diam: 34 cm)
- 5.1.9.5 Sistema de puertas y placas separadoras para habitáculos de Inodoro en Chapa doblada Galvanizada
- 5.1.9.6 Inodoro Pedestal corto - Tapa de MDF laqueado blanco (sanitarios públicos)
- 5.1.9.7 Inodoro Pedestal corto - Tapa de MDF laqueado blanco (especial para baño discap.)
- 5.1.9.8 Lavatorio (especial para baño discapitado)
- 5.1.9.9 Inodoro Pedestal c/ mochila - Tapa de MDF laqueado blanco (baños privados)
- 5.1.9.10 Mingitorio mural corto antivandálico (sanitarios públicos)
- 5.1.9.11 Receptáculo rectangular de acrílico para ducha
- 5.1.9.12 Pileta para cocina de acero inoxidable AISI 304 de 27 litros de sobre/bajo poner
- 5.1.9.13 Mampara Separador entre mingitorios en placa de granito Negro Uruguayo
- 5.1.10.2.12 Termotanque Eléctrico de Alta Recuperación - Capacidad: 90 lts

CARPINTERÍAS / ABERTURAS

- Carpintería V1 Tipo Corrediza de aluminio natural anodizado Línea Módena con premarcos. En hojas vidrio laminado de seguridad 3+3 mm. Incluye reja de malla de metal desplegado romboidal tipo SHULLMAN.
- Puerta P1 De doble chapa prepintada al horno tipo DD Nº 18 y alma de espuma de poliuretano, con marco de Chapa DD Nº 18, de A: 0,90 y H: 2,50, con paño fijo superior de H: 0,50 en Vidrio laminado de seguridad 3 + 3 mm. Incluye reja de malla de metal desplegado romboidal tipo SHULLMAN
- Puerta P4 De Madera maciza de 2" enchapada en melamina blanca sobre jambas de Chapa de Hierro DD Nº 18, de A: 0,70 y H: 2,00 m. Pomelas Metálicas anodizadas - Destino: Baños Privados

Nota: Las medidas serán verificadas en obra.

	<p>OBRA: "ELEVACIÓN DE ANDENES, ADECUACIÓN DE LA INFRAESTRUCTURA Y REMODELACIÓN DE ESTACIONES" LÍNEA BELGRANO NORTE</p>					
<p>ESCALA 1:50</p> <table border="1" style="width: 100%; border-collapse: collapse;"> <tr> <td style="width: 25%;">01 NOV/15</td> <td style="width: 25%;">03 MAR/16</td> <td style="width: 25%;">02 JUN/16</td> <td style="width: 25%;">04 SEP/16</td> </tr> </table>	01 NOV/15	03 MAR/16	02 JUN/16	04 SEP/16	<p>ESTACION FLORIDA</p> <p>DETALLE D1 - EDIF. ESTACIÓN</p> <p>CORTE Y FACHADAS</p>	<p>PLANO</p> <p>A5.2</p>
01 NOV/15	03 MAR/16	02 JUN/16	04 SEP/16			