

CORTE 1-1

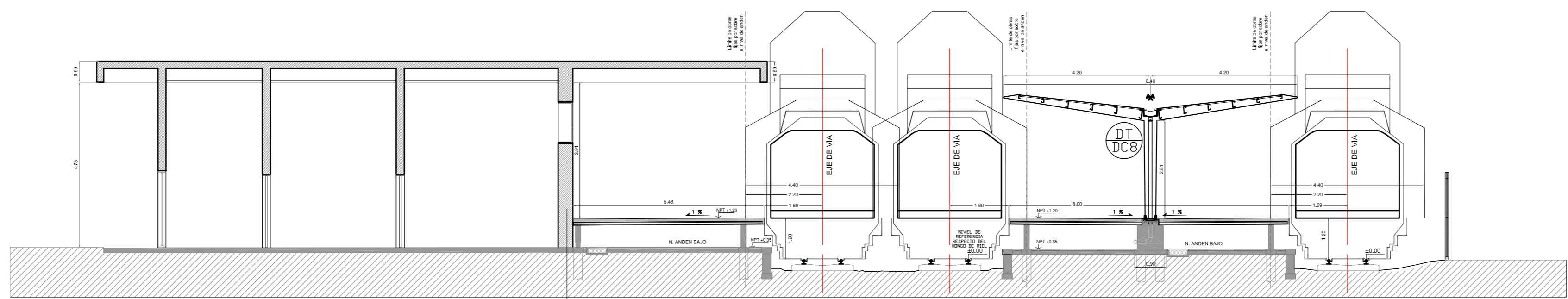

CORTE 2-2

Tabique de ladrillo cerámico del 18 vinculado a la estructura de HFA mediante Ø8, terminación con revoque completo y pintura.

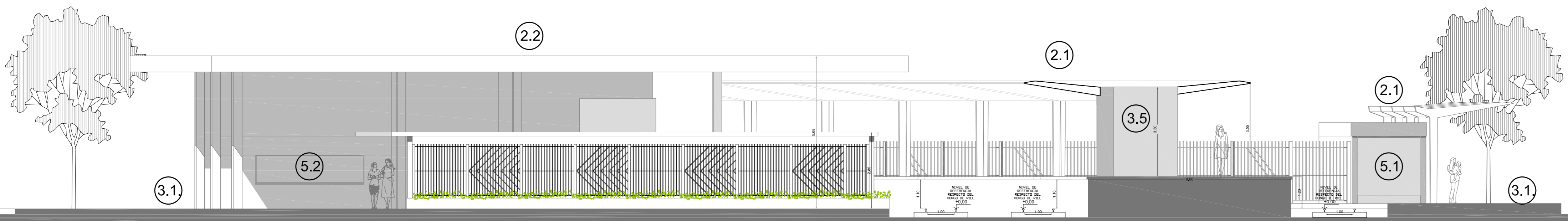

CORTE 3-3

GALIBOS MAXIMOS DE TRENES Y MINIMOS DE OBRAS EN VIAS DE NUEVO MATERIAL RODANTE TROCHA ANGOSTA (1,00m)

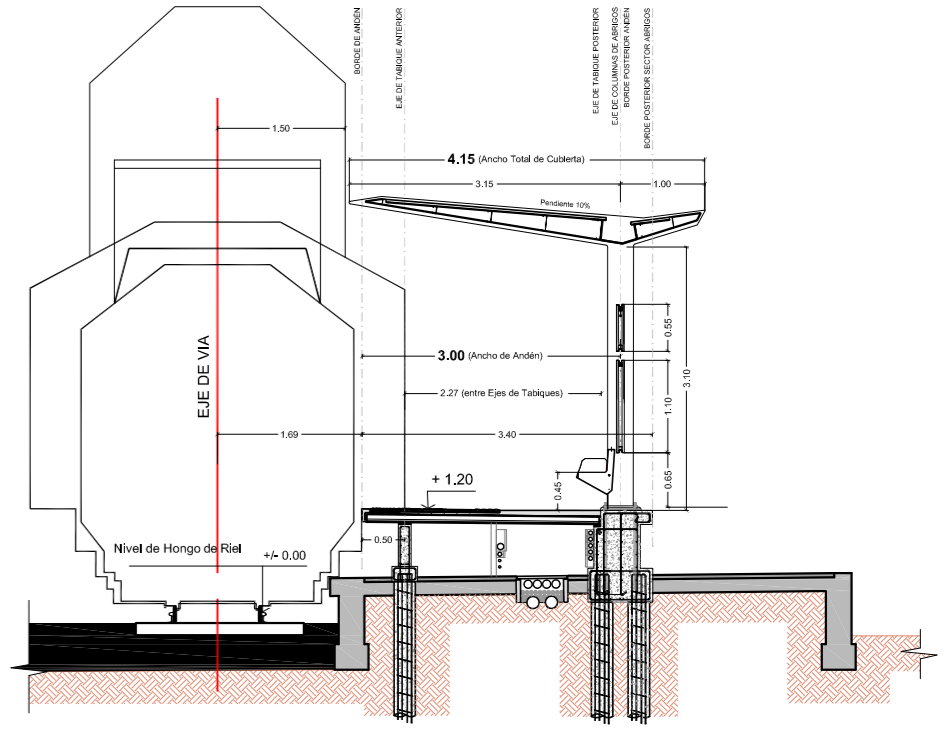

Nota: Las medidas serán verificadas en obra.

TRENES ARGENTINOS
INFRAESTRUCTURA
Ministerio de Transporte
Presidencia de la Nación

OBRA: "ELEVACIÓN DE ANDENES, ADECUACIÓN DE LA INFRAESTRUCTURA Y REMODELACIÓN DE ESTACIONES" LÍNEA BELGRANO NORTE

ESCALA 1:100
01 NOV/15 03 MAR/16
02 JUN/16 04 SEP/16

ESTACION BOULOGNE SUR MER

PLANO N°

CORTES

A4.1

SI ESTA BARRA NO MIDE 2 cm EL PLANO NO ESTA A ESCALA