



Buenos Aires, 25/09/2019

**CIRCULAR CON CONSULTA N° 14**

**LICITACIÓN PÚBLICA ADIF N° 09/2019**

**OBRA: RECUPERACIÓN Y MEJORAMIENTO DEL FERROCARRIL GRAL. BELGRANO - INTERVENCIÓN DE OBRAS DE ARTE EN RAMAL C8 ENTRE LAS CIUDADES ROSARIO DE LA FRONTERA Y LAS CEJAS- PROVINCIA DE SALTA Y TUCUMAN – ETAPA I"**

**ADIFSE;** Administración de Infraestructuras Ferroviarias Sociedad del Estado; comunica la presente Circular que pasa a formar parte de la documentación licitatoria de la licitación de referencia, en el marco de lo establecido en el Artículo 4° - Circulares y Aclaraciones del Pliego de Bases y Condiciones Generales.

**CONSULTA N°1**

En la Circular Sin Consulta N°12, a partir de la aclaración sin consulta N°4, hacen referencia a un cambio de tipología respecto al Puente del Renglón II, progresiva 890,450. El cambio, se refiere a la infraestructura del puente, tanto a las fundaciones (agregando pilotes), como a las columnas (cambiando las secciones circulares por rectangular hueca).

Por lo tanto, pedimos si pueden adjuntar planos correspondientes a la nueva tipología, para poder realizar una mejor cotización del mismo.

**RESPUESTA CONSULTA N°1**

Se adjunta plano solicitado.

**Ing. Eduardo Golijow**

Gerente de Abastecimiento y Logística  
ADIF Sociedad del Estado

**Ing. Guillermo Puentes**

Gerente de Ingeniería  
ADIF Sociedad del Estado

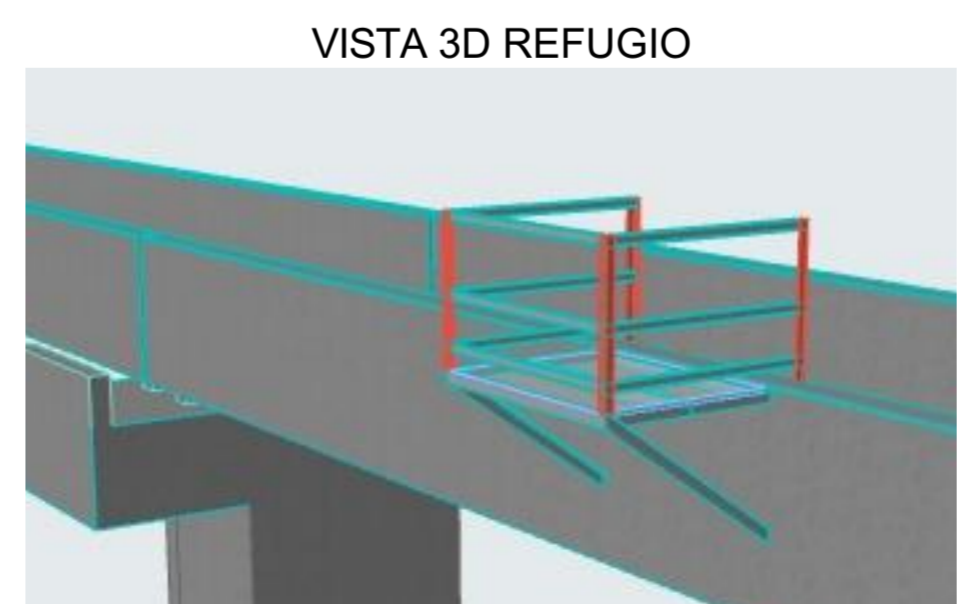
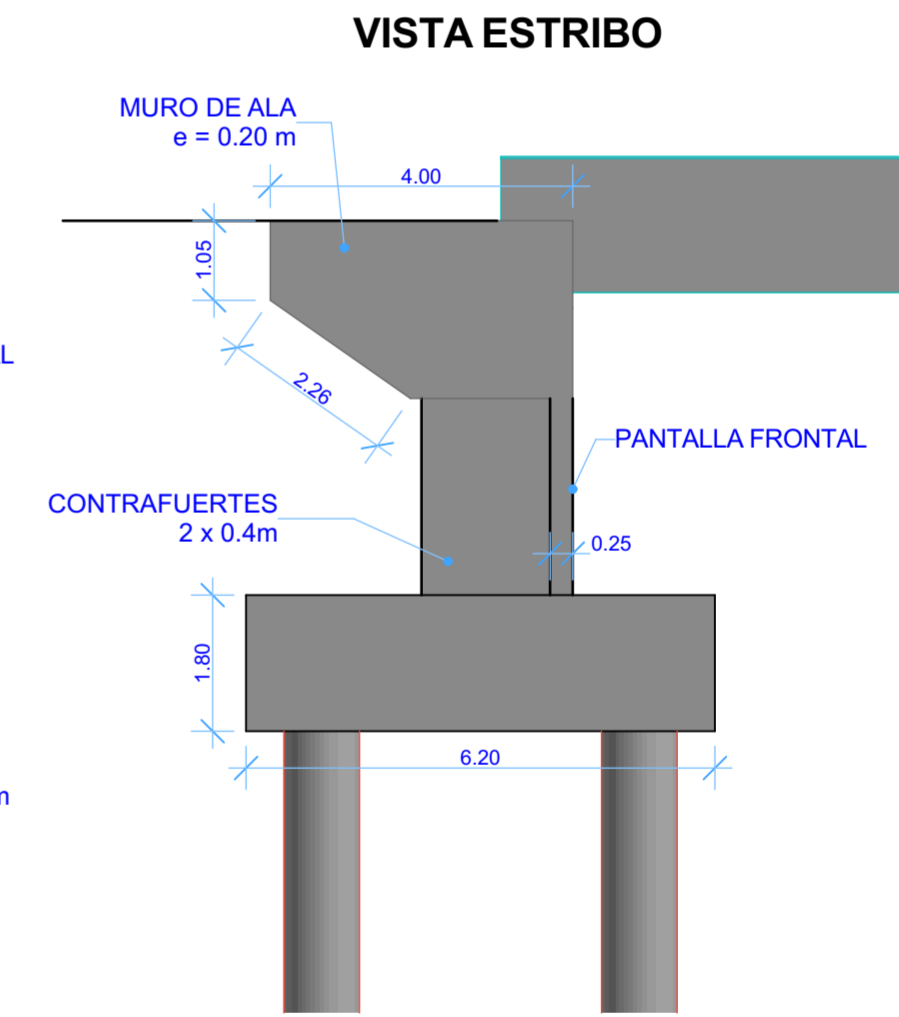
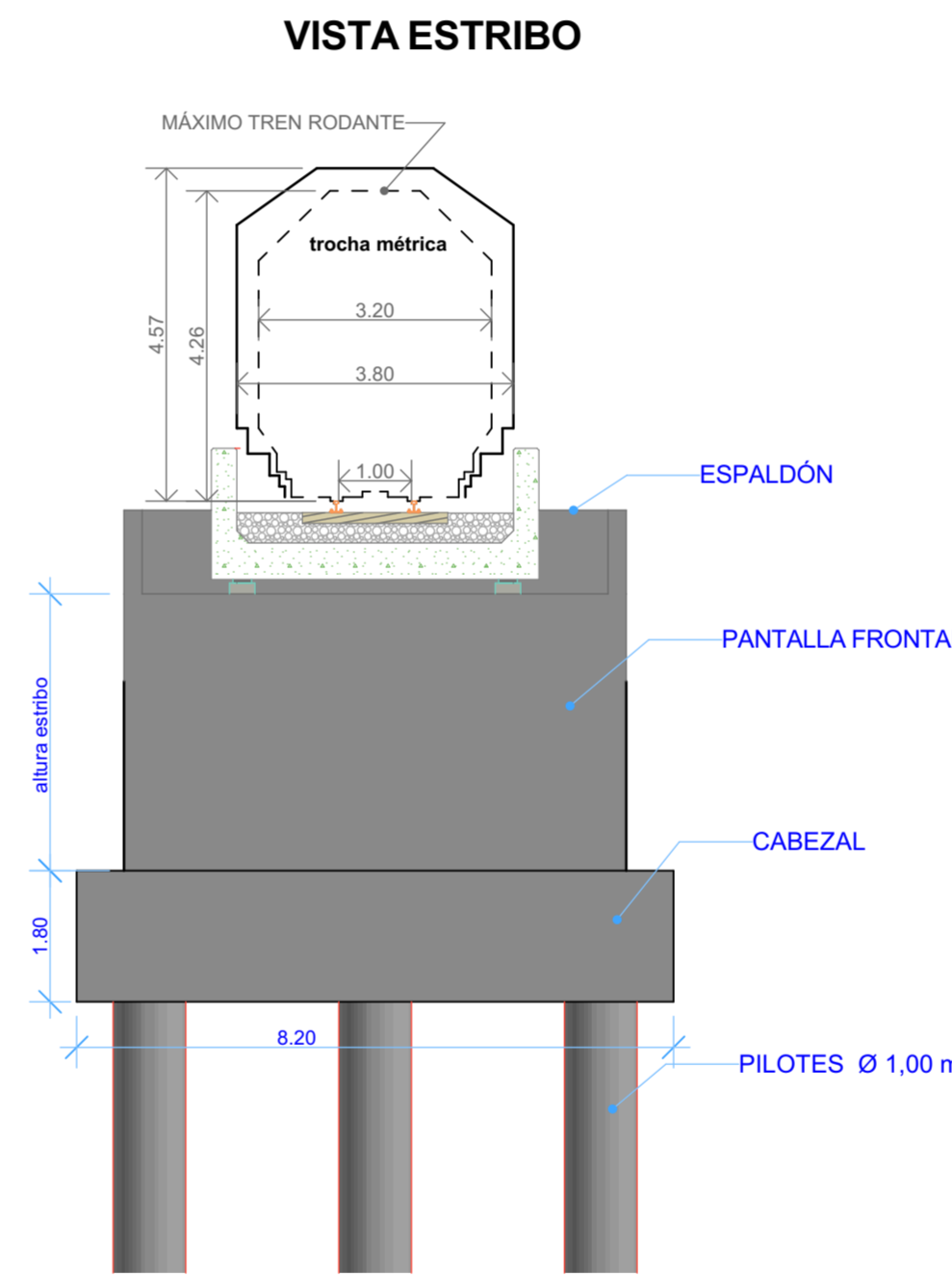
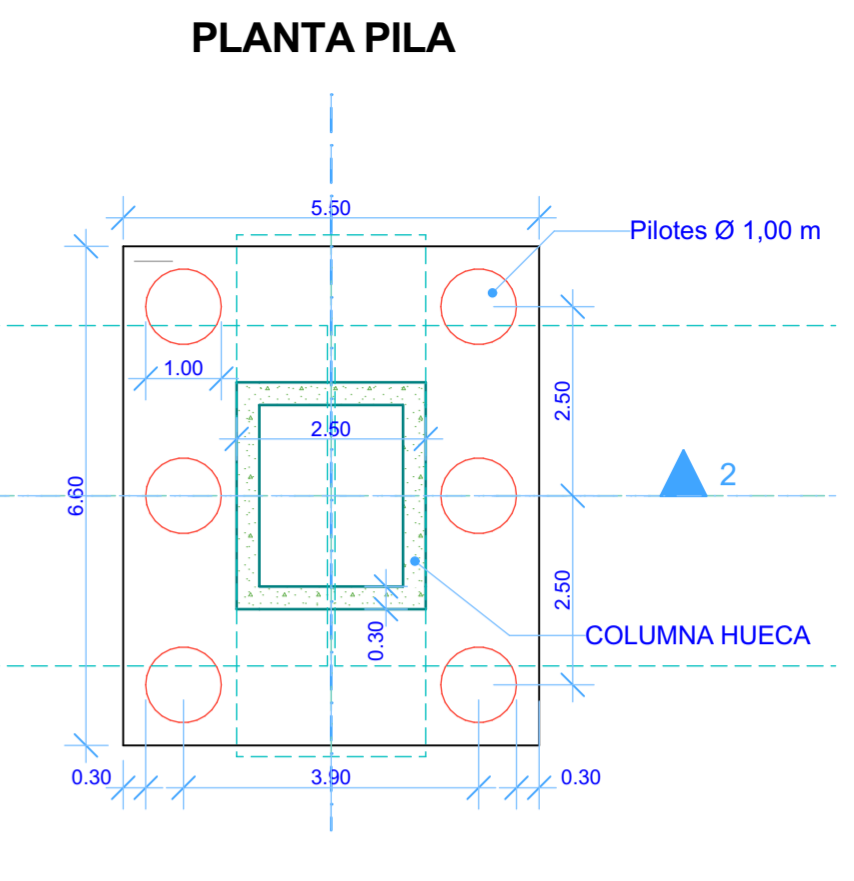
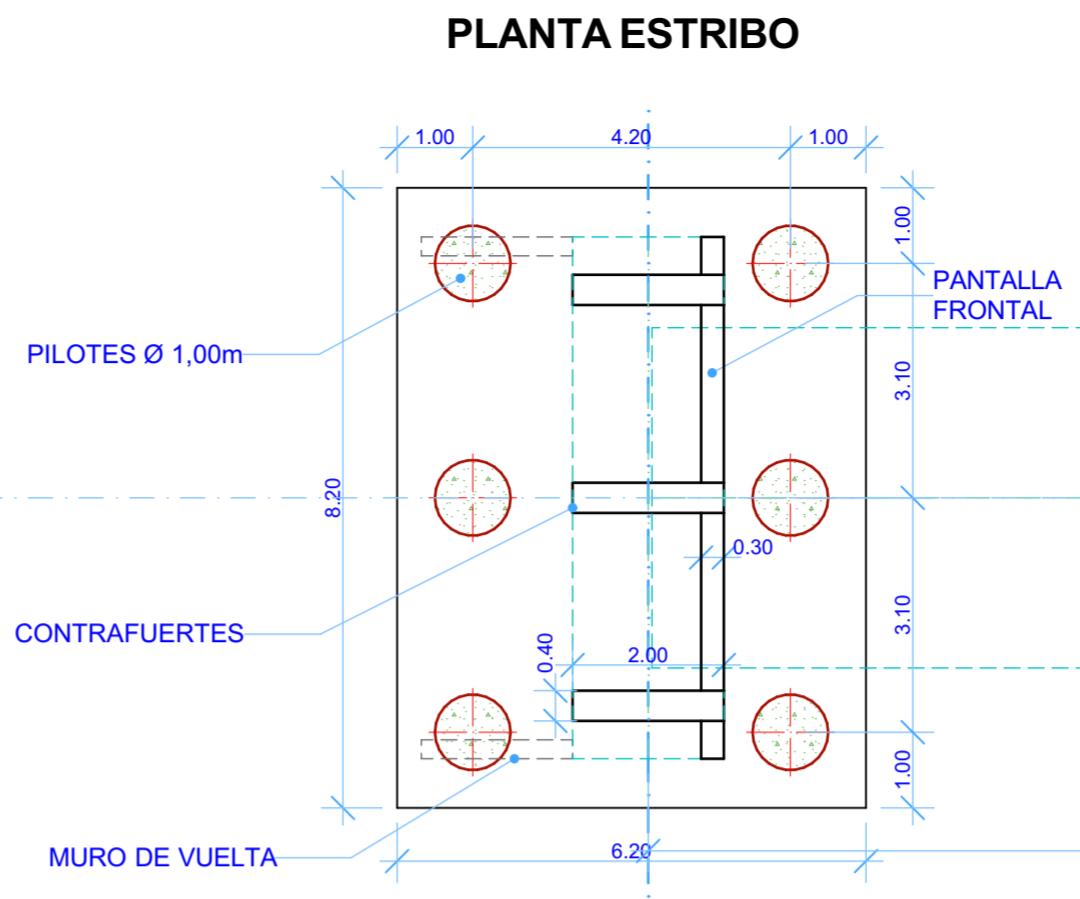
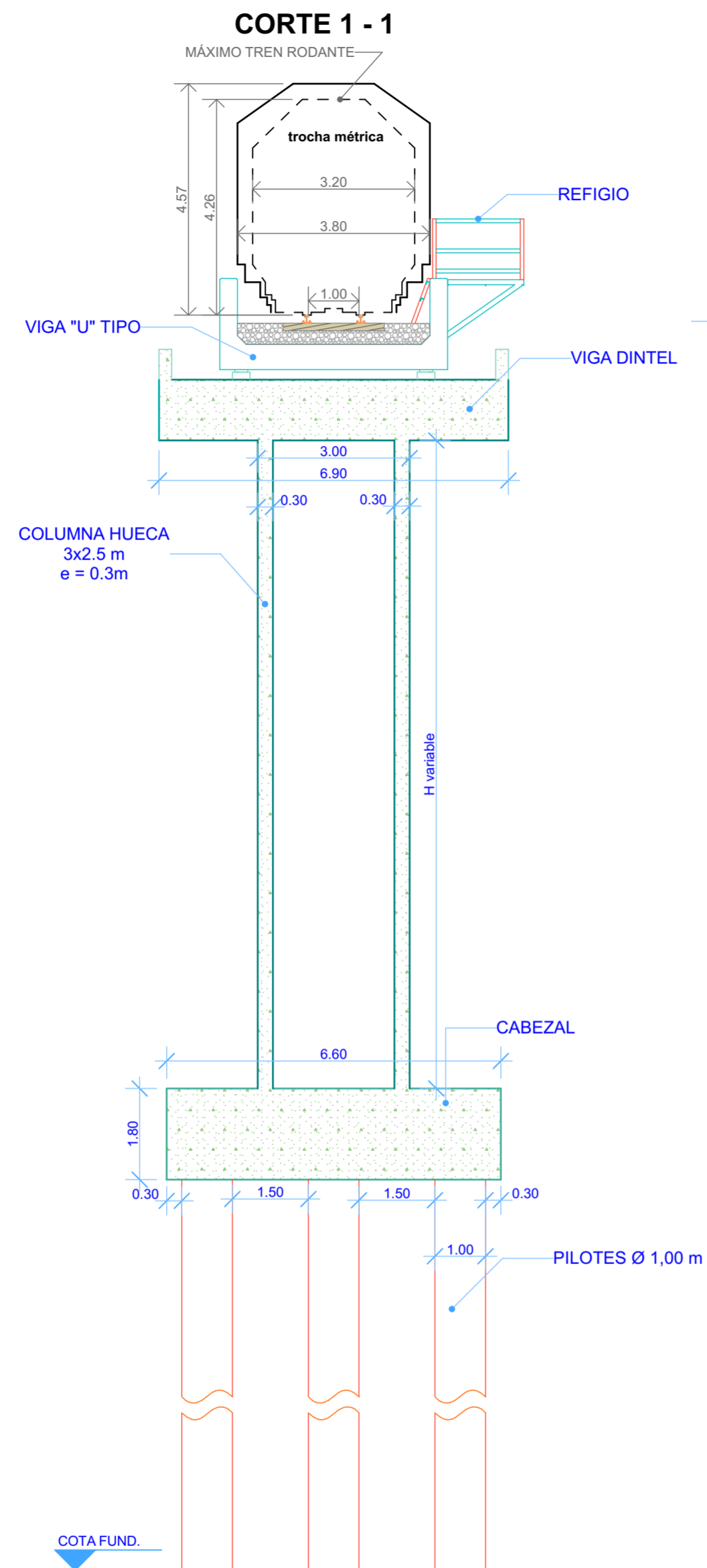
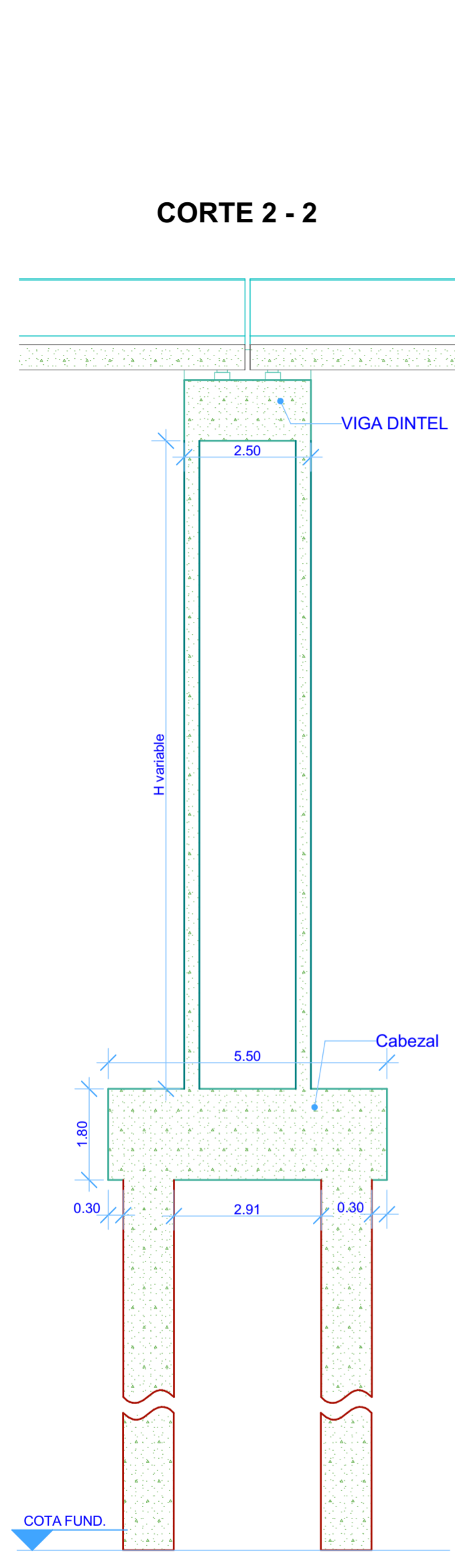

**MEDIDAS:** TODAS LAS MEDIDAS INDICADAS EN LOS PLANOS SON MÍNIMAS QUE DEBERÁN SER RESPETADAS. LAS MEDIDAS DEFINITIVAS SURGIRÁN DEL PROYECTO EJECUTIVO DEPENDIENDO DE LAS PARTICULARIDADES DE CADA CASO.

HORMIGÓN H-38 CIRSOC 201/1982, PARA SUPERESTRUCTURA (VIGA POSTESADA)

HORMIGÓN H-30 CIRSOC 201/1982 PARA INFRAESTRUCTURA. EN CASO DE SUELOS O AGUAS AGRESIVAS, DEBERÁ EMPLEARCE CEMENTO ARS, INCORPORADORES DE AIRE.

ACEROS ADN 420 Y 420S CIRSOC 201/1982 PARA HªA Y ARMADURA PASIVA PARA Hª PRETENSADO

ACERO GR. 270 PARA ARMADURA ACTIVA PARA HORMIGÓN PRETENSADO

<p>TRENES ARGENTINOS INFRAESTRUCTURA</p> <p>Ministerio de Transporte Presidencia de la Nación</p>	<p><b>GERENCIA DE INGENIERÍA</b> ADMINISTRACIÓN DE INFRAESTRUCTURA FERROVIARIA SOCIEDAD DEL ESTADO</p>	
	<p><b>PLANO TIPO PUENTE TABLERO "U"</b></p>	
<p>PLANO: <b>OA-TIPO-05</b></p>	<p>ESCALA: <b>1:100</b></p> <p>FECHA: Agosto 2019</p>	<p>REFERENCIA: <b>PLANTAS Y CORTES GENERALES</b></p>