

Buenos Aires, 23 JUL. 2018

CIRCULAR SIN CONSULTA N° 01

LICITACIÓN PÚBLICA N° LP 40-ADIF-2018

"PROVISIÓN Y MONTAJE DE ENTREPISO EN MUSEO NACIONAL FERROVIARIO
RAÚL SCALABRINI ORTIZ"

ACLARACIÓN SIN CONSULTA N°1

Trabajos a incluir por la presente Circular:

PLANTA BAJA

- Se colocará sobre el segundo descanso de la escalera en planta baja, un cerramiento de vidrio, con puerta de abrir de vidrio 4+4 laminado doble, y se dejará previsto un cañero de datos para futura conexión de unidad de lectura de huellas digitales.

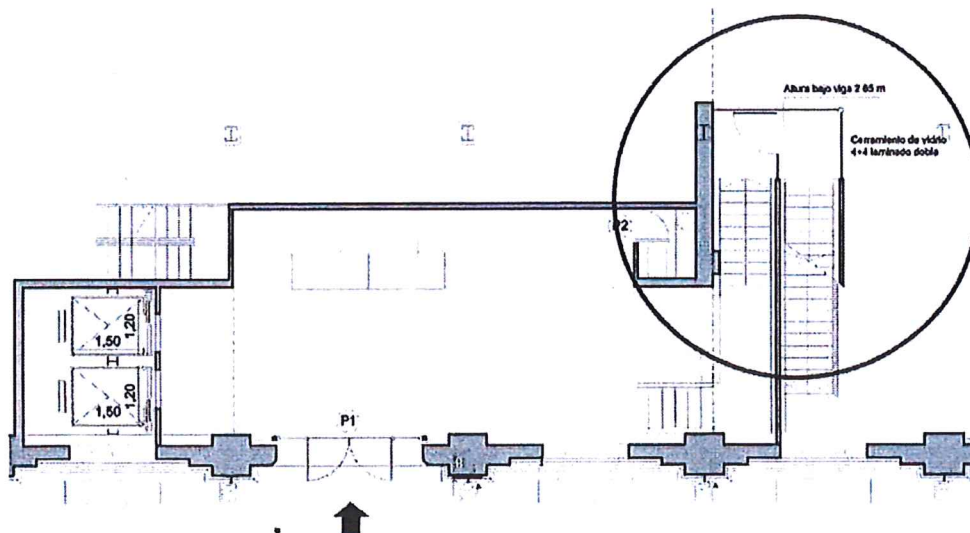

2° PISO

- Se cerrará el vacío de la losa de 4 mts x 10 mts, ubicado sobre el contra frente del edificio. Éste se realizará con losetas premoldeadas, capa de compresión, carpeta y terminación de piso de goma igual al existente.

Las tareas se realizarán los fines de semana, de modo de no interferir en las actividades cotidianas.

Se deberá tener en cuenta la logística para el ingreso de las losetas, que podría ser por los vanos de puertas de emergencia en el primer piso, así como la de cualquier otro material que sea necesario. Se deberá preservar en todo momento la integridad del edificio, y las piezas pertenecientes al museo.

- Se colocarán en la zona intervenida artefactos de iluminación iguales a los existentes
- Se adaptarán las bocas de aire acondicionado existentes, completando los cajones de placa de roca de yeso y pintado blanco.
- Se extraerán las barandas existentes que se encuentran cerrando el vacío y se adaptarán a la nueva planta.
- Se adjuntan nuevas planillas de cotización de las estaciones por RENGLON.

TRENES ARGENTINOS
INFRAESTRUCTURA

 Ministerio de Transporte
Presidencia de la Nación

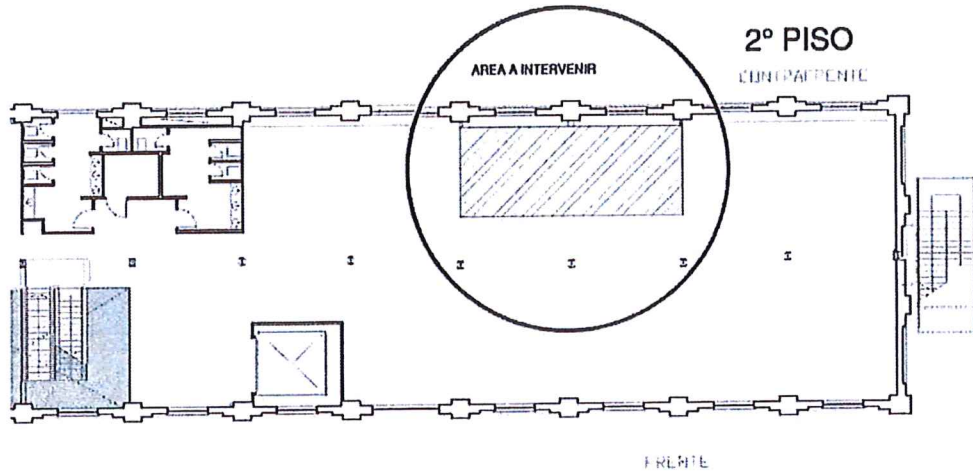

Ing. Eduardo Golijow

**Gerente de Abastecimiento y
Logística
ADIF Sociedad del Estado**



Ing. Guillermo Puentes

**Gerente de Ingeniería
ADIF Sociedad del Estado**