



Buenos Aires, 15 de Septiembre 2017

**CIRCULAR SIN CONSULTA N° 8**  
**LICITACIÓN PUBLICA ADIF N° LP 41/2017**

**"Nuevo Paso Bajo Nivel Peatonal e Instalación de Ascensores en Paso  
Bajo Nivel Existente en Estación Moreno – Línea Sarmiento"**

**ADIF**; Administración de Infraestructuras Ferroviarias Sociedad del Estado; comunica la presente Circular que pasa a formar parte de la documentación licitatoria de la licitación de referencia, en el marco de lo establecido en el Artículo 4° - Circulares y Aclaraciones del Pliego de Bases y Condiciones Generales.

**ACLARACION N° 1**

Se adjunta plano de ubicación de ascensores en el túnel existente en la Estación Moreno.

Ing. Eduardo Golijow

**Gerente de Abastecimiento y Logística**  
**ADIF Sociedad del Estado**

Ing. Heraldo Spies

**Gerente de Ingeniería y Construcciones**  
**ADIF Sociedad del Estado**

**Modulos Ascensores**

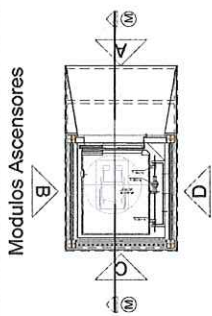
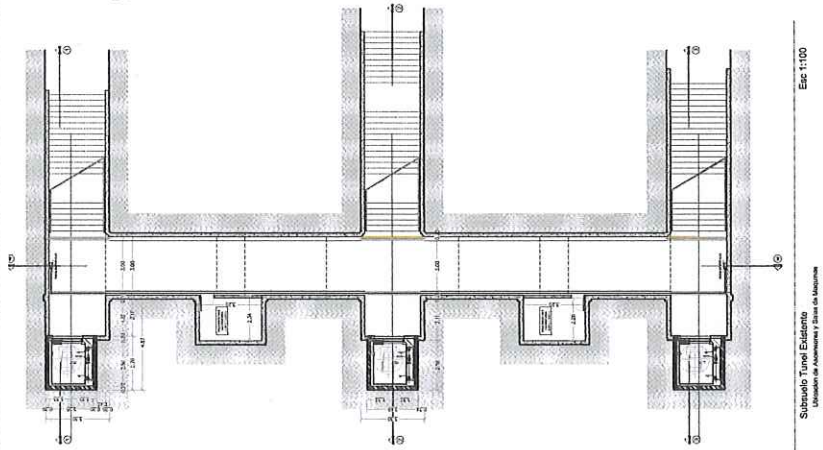
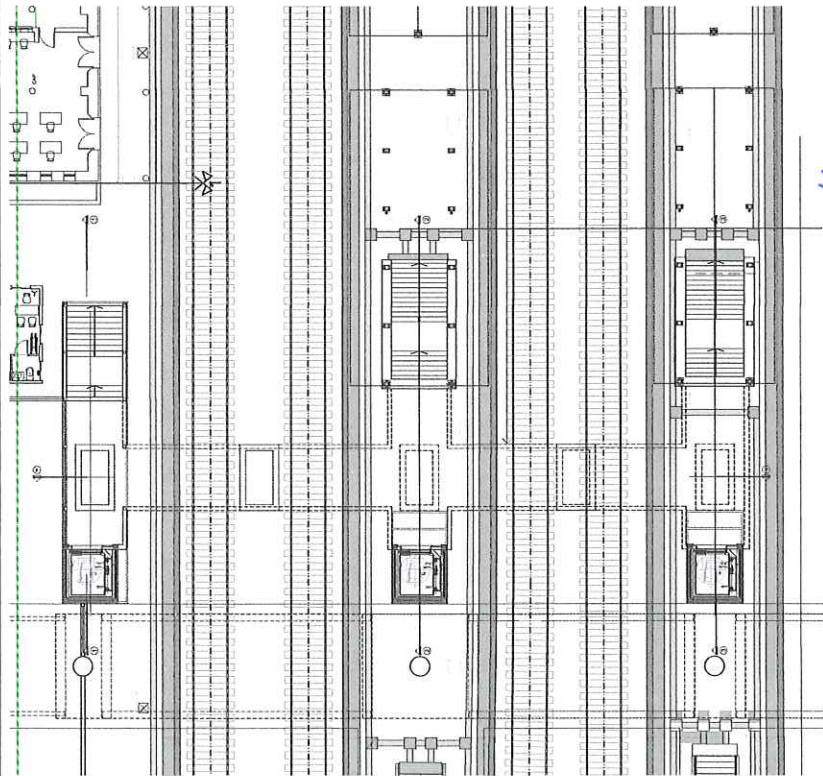

Planta Módulo Ascensor  
Escala 1:50

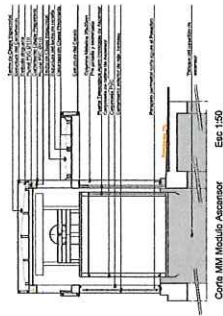

Contra Módulo Ascensor  
Escala 1:50

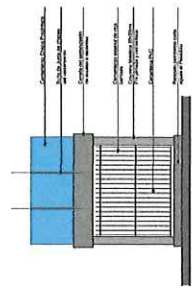

Vista C  
Escala 1:50

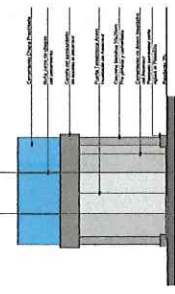

Vista A  
Escala 1:50

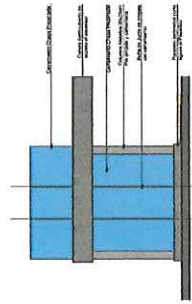

Vista D  
Escala 1:50

PUERTA GENERALIZADA UNIDIVISION ASCENSORES EN TUNEL ORIENTE	
NUEVO PLAN FUNCIONAL Y OBRAS COMPLEMENTARIAS - ESTACION MORENO	
OC (S/A) 15 AR PL	103
A	