

ESQUEMA ESTRUCTURAL
SOBRE AZOTEA

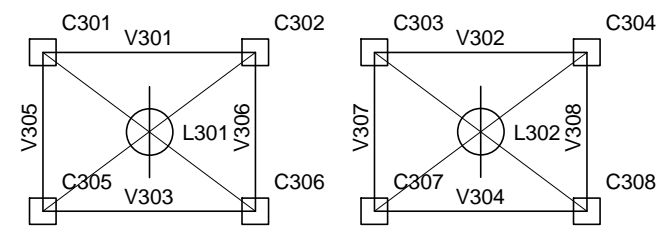

ESQUEMA ESTRUCTURAL
BAJO TANQUES

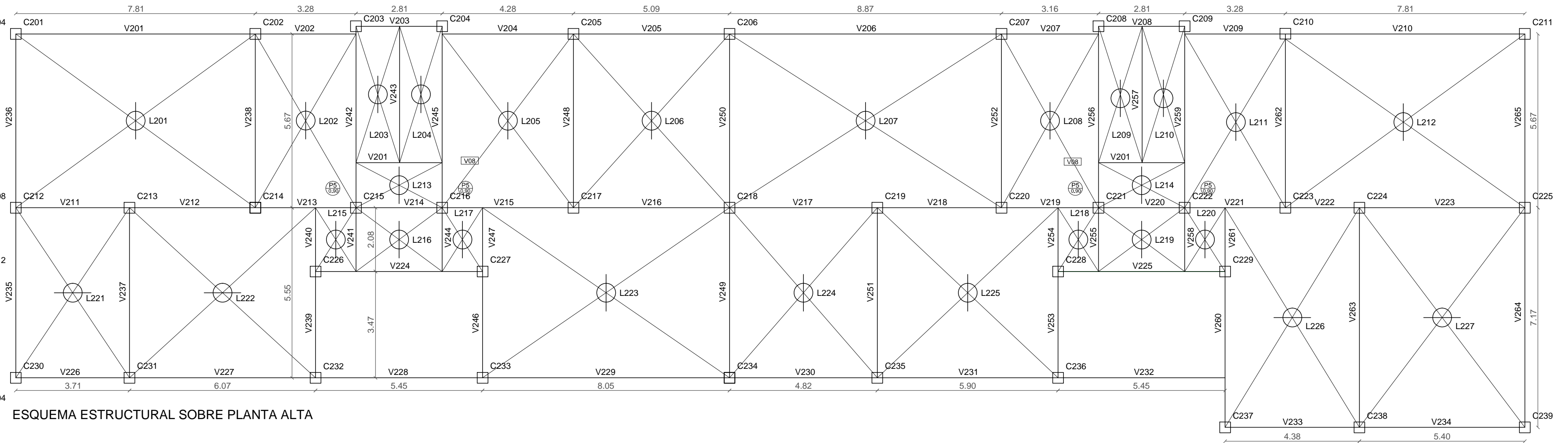

ESQUEMA ESTRUCTURAL SOBRE PLANTA ALTA

NOTA:
Si bien, la definición de los elementos estructurales y sus dimensiones quedan definidos en función del estudio de suelos y posterior cálculo, el presente esquema estructural será considerado a fin de respetar el diseño arquitectónico.

A	24-01-17	-		AP	AP
REV	FECHA	OBSERVACION		DIB	PROY
				JP	CONT



TITULO					ESCALA
ESQUEMA ESTRUCTURAL SOBRE PLANTA ALTA, AZOTEA Y TANQUES					1:100
OBRA					FECHA
CONSTRUCCION DE NUEVA BASE OPERATIVA EN LA ESTACION "JOSE LEON SUAREZ"					24-01-17
AREA	LINEA	ESTACION	SEC	TIPO	NUMERO
OC	GM1	14	ES	PL	102
					REVISION
					A