

REFERENCIAS

8	MINI-SURTIDOR DE ACEITE CON PICOS EN ALTURA
9	ENROLLADORES PARA PROVISION DE AGUA
12	SURTIDOR DE COMBUSTIBLE
13	MALLA diam. 8 c/0.15 SUP. e INF.
14	COLUMNA 2 UPN No. 14
16	BULON diam. 5/8"
17	PLACA esp = 5/8"
19	SUMP

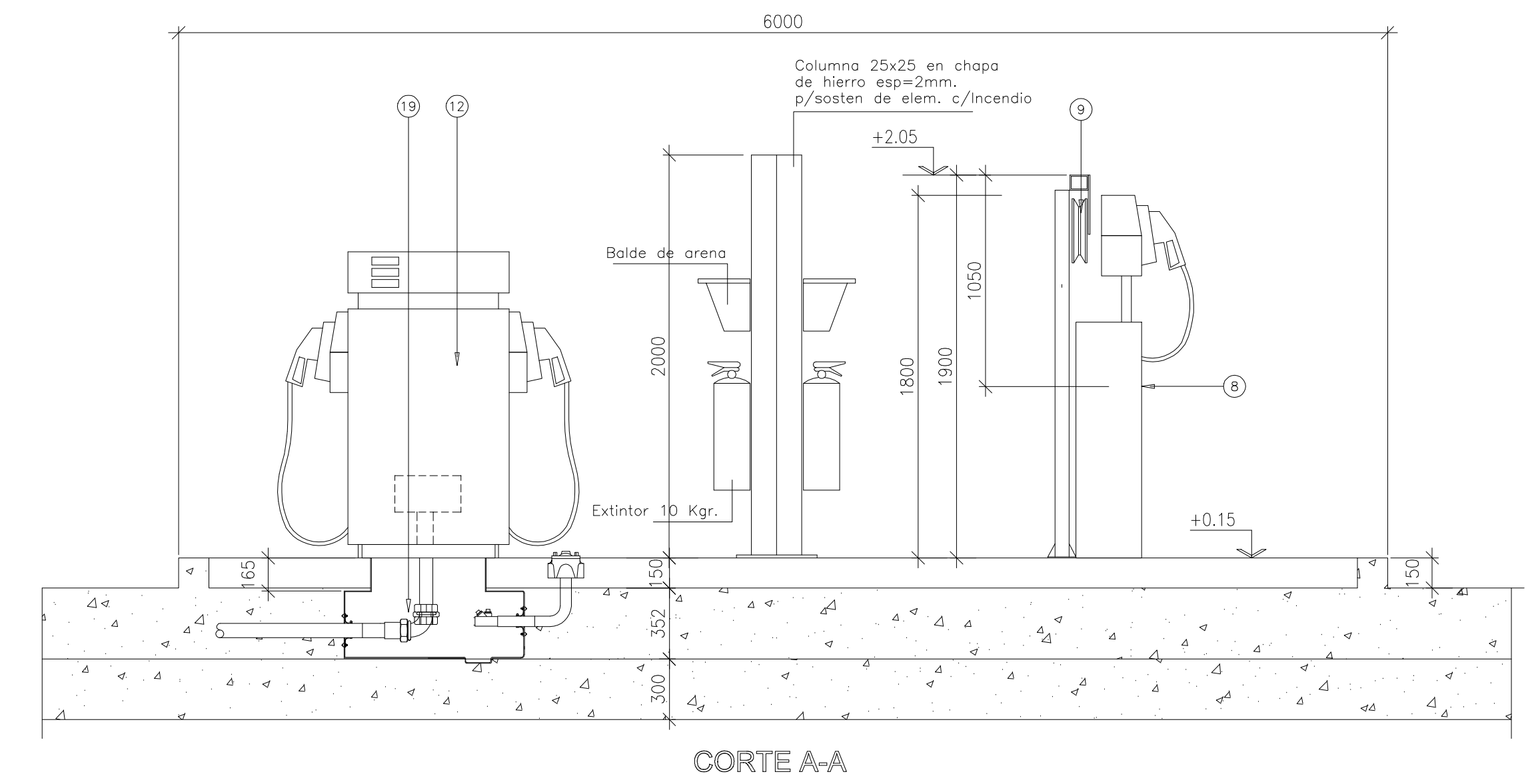
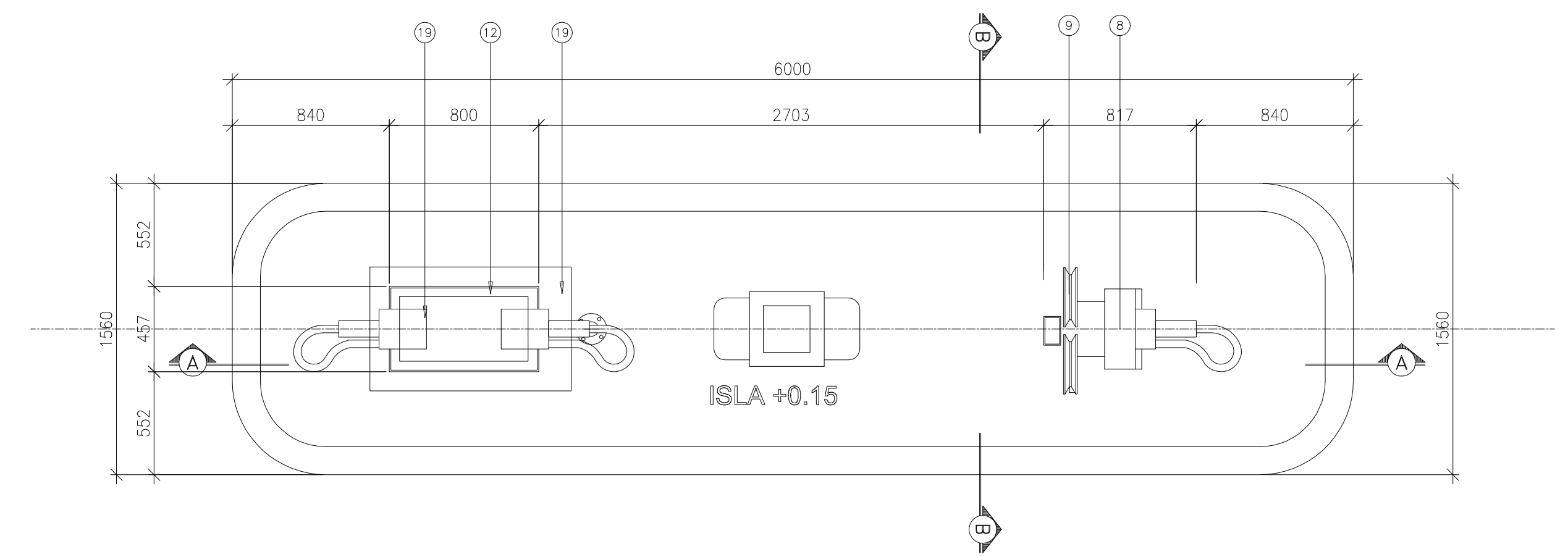
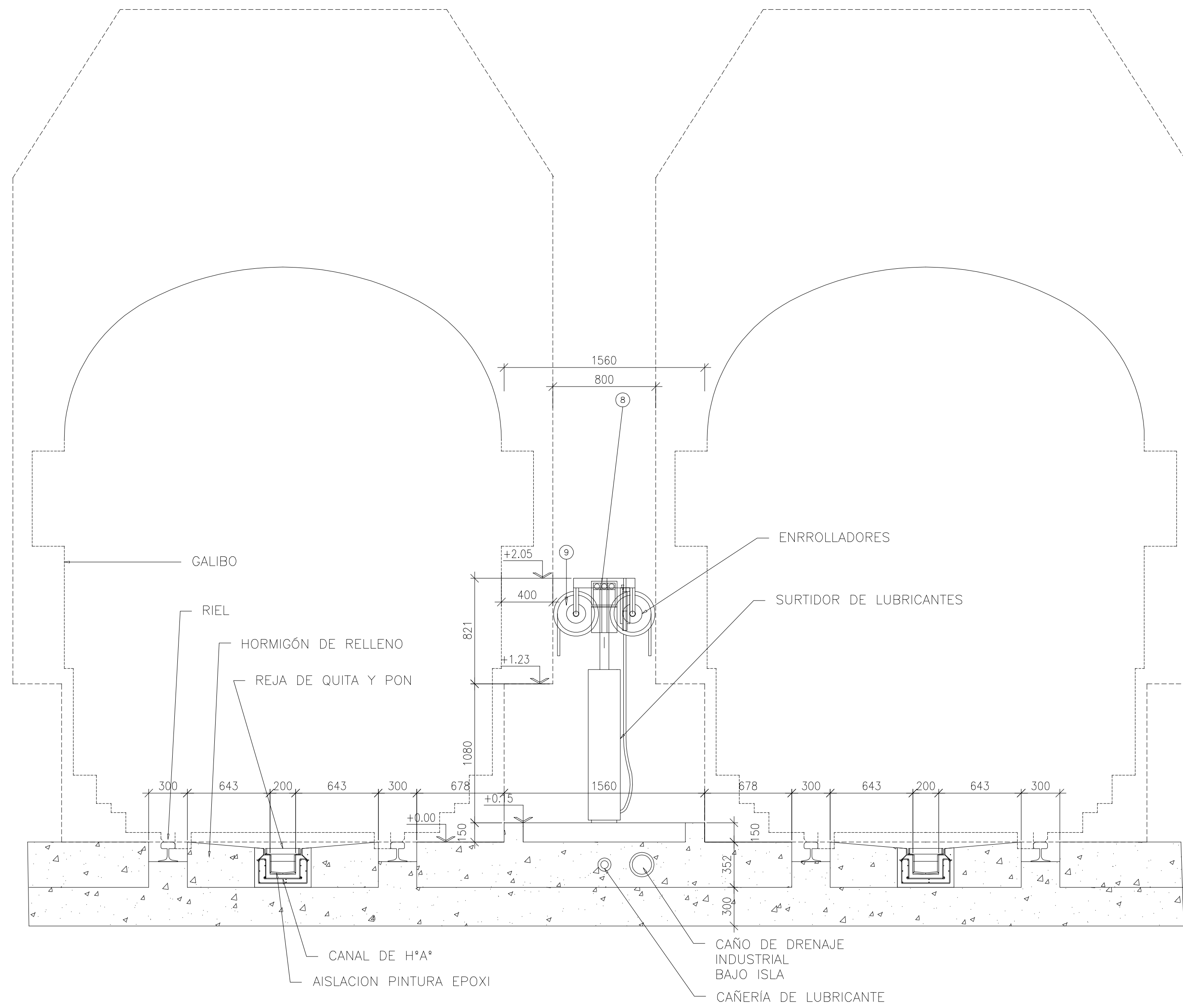

NO APTO CONSTRUCCION

Nota: Las medidas serán verificadas en obra.

TRENES ARGENTINOS INFRAESTRUCTURA Ministerio de Transporte Presidencia de la Nación		OBRA: MEJORAMIENTO DE PLAYA DE CARGA DE COMBUSTIBLES EN RETIRO LINEA SAN MARTIN	
ESCALA 1:250 01 ENE/17 03 00/00 02 00/00 04 00/00		ARQUITECTURA - ISLA DE COMBUSTIBLE	PLANO A3
SM-OC-015-PL03			